

CONVENTION MEDICALE - INDICATEURS DE SANTE

Démarche à remplir avant le **20/02/2012**

Connecter vous sur votre Espace Pro sur espacepro.ameli.fr
entrez dans votre Espace par vos codes d'accès ou votre Accès direct par CPS :

AMeli.fr - Compte Professionnels de Santé - Connexion PS - Windows Internet Explorer

https://espacepro.ameli.fr/PortailPS/appmanager/portailps/professionnelsante?_nfpb=true&_pageLabel=vp_login_page

Google

Envoyer

Mes favoris

212 bloquée(s)

Orthographe

Envoyer à

Favoris

Google

Sites suggérés

Hotmail

Galerie de composants W...

Dossier Médical Personnel - ...

[Dossier Médical Persc

AMeli.fr - Compte Professionnels de Santé - Connexio...

Assurance Maladie

Espace pro Le nouvel espace des professionnels de santé

Accéder à Espace pro

Accès sans carte CPS

Saisissez votre numéro d'Assurance Maladie *

Saisissez votre code d'accès *

Vous connecter

Code d'accès oublié ou compte bloqué ?

* Champ(s) obligatoire(s)

Accès avec carte CPS

insérer la carte et cliquer sur le bouton "Vous connecter".

>> Infos

M E D E C I N

CARTE DE PROFESSIONNEL DE SANTE

Vous connecter

Acceptez le certificat

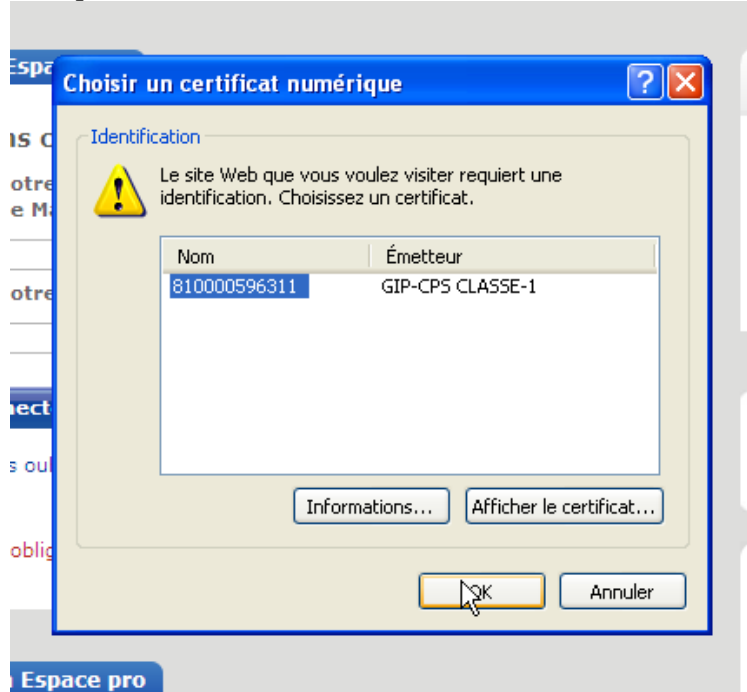

Dans l'espace pro qui s'ouvre, à gauche, cliquez sur "Convention -Indicateurs de Santé Publique"



Dans la fenêtre suivant cliquer sur "logiciel d'informatisation du dossier médical"

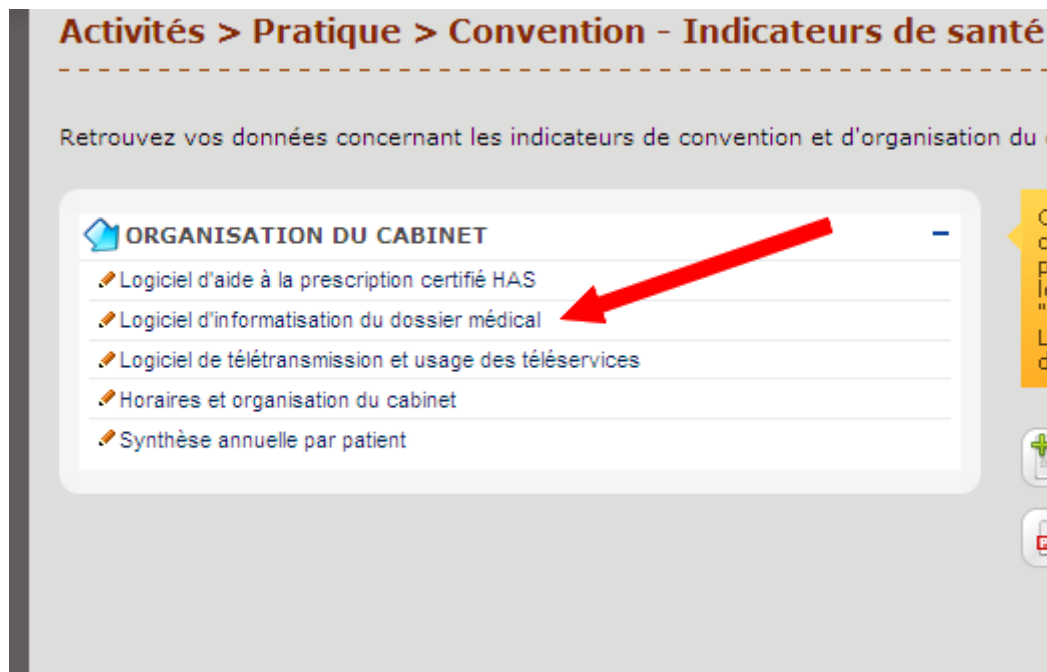

puis sur "liste des logiciels"

The screenshot shows a form titled "Logiciel d'informatisation du dossier médical". The form is divided into sections:

- DÉFINITION DE L'INDICATEUR**: Mise à disposition d'un justificatif comportant un descriptif de l'équipement permettant la tenue du dossier médical informatisé et la saisie de données cliniques pour le suivi individuel et de la patientèle
- SAISIE DE L'INDICATEUR**:
 - Warning icon: Saisissez ci-dessous vos valeurs à mi-décembre. Vous pouvez saisir et modifier vos données jusqu'au 20/02/2013.
 - Warning icon: Nous n'avons pas de données vous concernant
 - Date de saisie :
 - De quel logiciel patient informatisé disposez-vous ? ?
 - [Liste des logiciels](#) (highlighted with a red arrow)
 - L'avez-vous installé ou avez-vous un contrat de maintenance ou avez-vous un bon de commande avant le 31/12/2011 ? Oui Non
 - Si vous l'avez acquis après le 01/01/2012, renseignez la date d'acquisition présente sur votre facture

At the bottom of the form, there are two buttons: "Annuler la saisie" and "Envoyer les données".

Dans la fenêtre du milieu, saisissez "medycs"

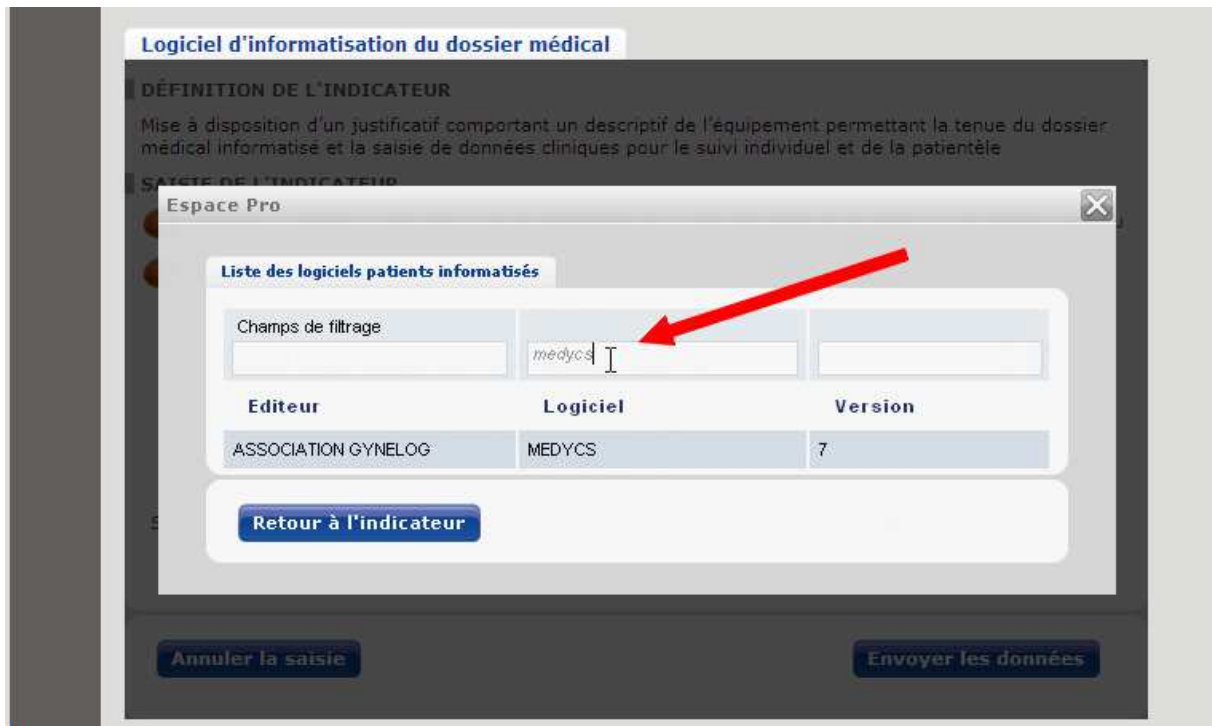

Logiciel d'informatisation du dossier médical

DÉFINITION DE L'INDICATEUR
Mise à disposition d'un justificatif comportant un descriptif de l'équipement permettant la tenue du dossier médical informatisé et la saisie de données cliniques pour le suivi individuel et de la patientèle

SAISIE DE L'INDICATEUR

Espace Pro

Liste des logiciels patients informatisés

Champs de filtrage

medycs

Editeur	Logiciel	Version
ASSOCIATION GYNELOG	MEDYCS	7

Retour à l'indicateur

Annuler la saisie

Envoyer les données

puis "envoyer les données"



Logiciel d'informatisation du dossier médical

DÉFINITION DE L'INDICATEUR
Mise à disposition d'un justificatif comportant un descriptif de l'équipement permettant la tenue du dossier médical informatisé et la saisie de données cliniques pour le suivi individuel et de la patientèle

SAISIE DE L'INDICATEUR

! Saisissez ci-dessous vos valeurs à mi-décembre. Vous pouvez saisir et modifier vos données jusqu'au 20/02/2013.

! Nous n'avons pas de données vous concernant

Date de saisie :

De quel logiciel patient informatisé disposez-vous ? MEDYCS ?

Liste des logiciels

L'avez-vous installé ou avez-vous un contrat de maintenance ou avez-vous un bon de commande avant le 31/12/2011 ? Oui Non

Annuler la saisie

Envoyer les données

on patiente ...

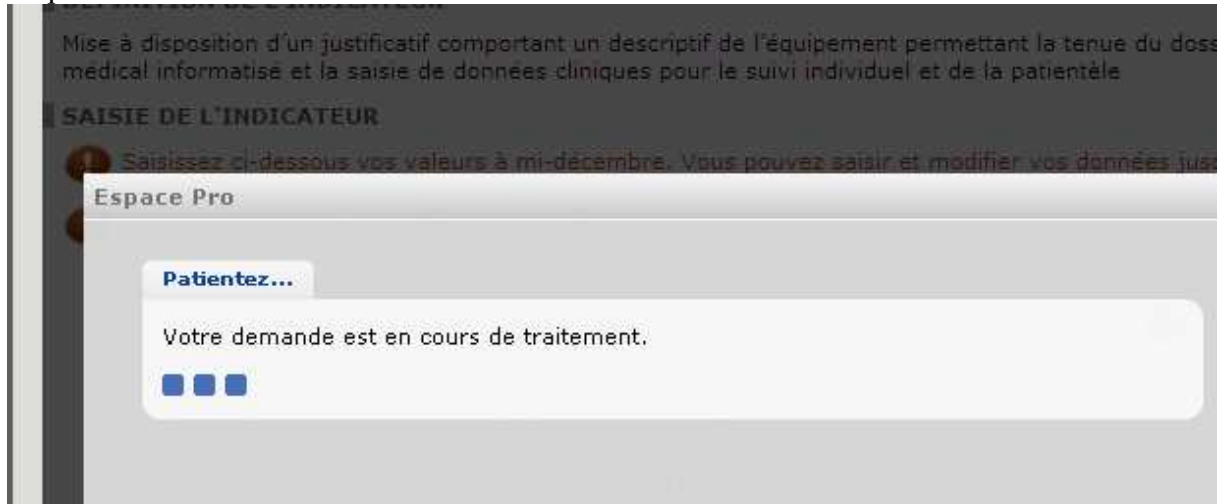

et c'est bon

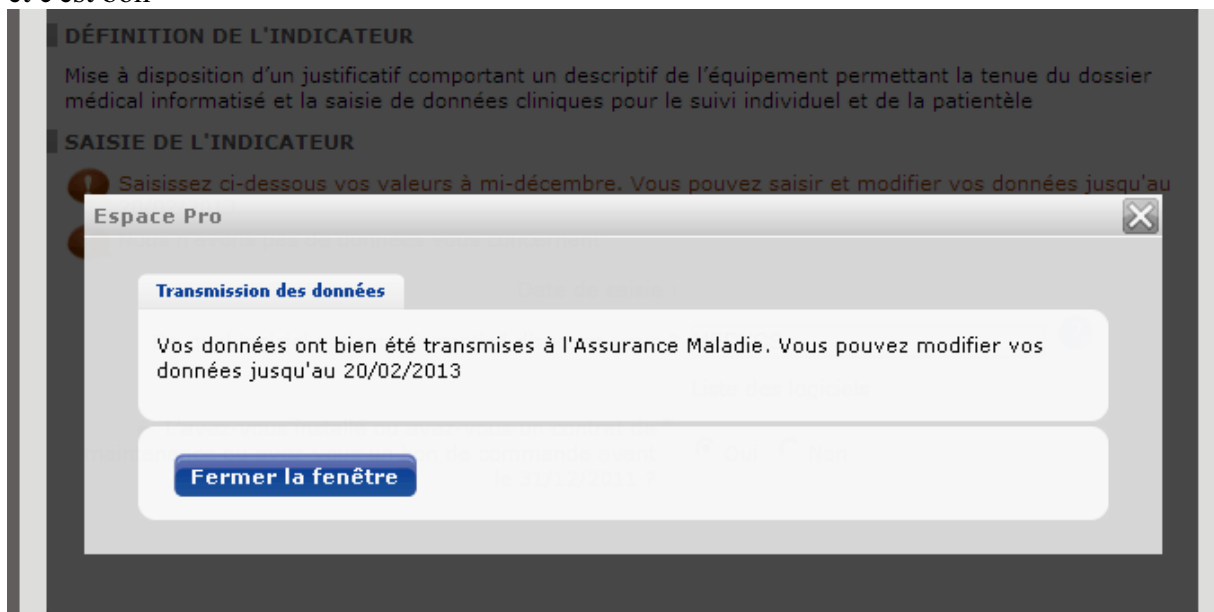

par ailleurs, veuillez noter que :

Medycs n'est pas, pour l'instant un logiciel d'aide à la prescription certifié HAS

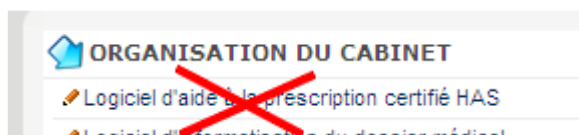

que la synthèse annuelle par patient concerne les médecins traitants

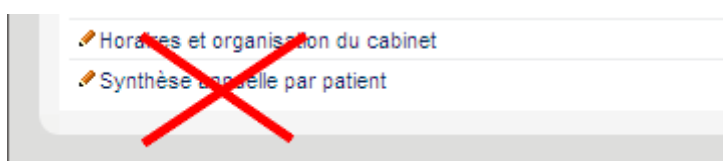

que pour l'itme "Horaire et organisation du cabinet"

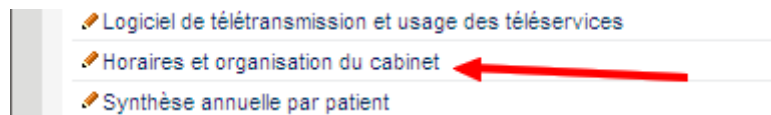

il faut afficher une information dans votre salle d'attente et cocher cette case dans votre Espace Pro :

Horaires et organisation du cabinet

DÉFINITION DE L'INDICATEUR
Affichage dans le cabinet des horaires de consultation et des modalités d'organisation du cabinet

SAISIE DE L'INDICATEUR

! Saisissez ci-dessous vos valeurs à mi-décembre. Vous pouvez saisir et modifier vos données jusqu'au 20/02/2013.

! Vous avez déjà saisi des données le 25/01/2013

Date de saisie : 25/01/2013

Les horaires d'ouverture de votre cabinet sont-ils affichés ? Oui Non

[Annuler la saisie](#) [Envoyer les données](#)

Reste en attente la question de la justification à envoyer par courrier postal à votre caisse en ce qui concerne Medycs.

Pour ceux dont la licence annuelle est prise en charge par leur partenariat avec leur établissement ou leur réseau, l'envoi du justificatif d'adhésion à l'association devrait suffire. Confirmation écrite de la caisse nationale en attente.

Bien Gyneloguement vôtre